WILLKOMMEN AUF DEM BAU

MAURER/IN

SBV
SSE
SSIC

Schweizerischer Baumeisterverband
Société Suisse des Entrepreneurs
Società Svizzera degli Impresari-Costruttori
Societad Svizra dals Impressaris-Constructurs

BAUBERUFE.CH

WAS MACHT MAN ALS MAURER/IN

Als Maurer/in bist du da, wo Grosses gebaut wird! Du packst bei spannenden Bauprojekten mit an – vom neuen Wohnblock bis zum coolen Industriegebäude. Ob Mauern, Betonieren oder mit Maschinen arbeiten: Du bist überall dabei. Kurz gesagt: Ein echter Allrounder/in, der die Schweiz Tag für Tag mitgestaltet.

TÄTIGKEITEN

- **Im Team auf der Baustelle rocken**
- **Mauern bauen – von Grund auf**
- **Schalungen zimmern für Beton**
- **Beton mischen, giessen und glätten**
- **Nach Plan arbeiten – Präzision zählt**
- **Maschinen und Werkzeuge bedienen wie ein Profi**
- **Sicher arbeiten – Schutz geht vor**

VORAUSSETZUNGEN DIE MAN MITBRINGEN MUSS

- Du bist ein Teamplayer/in
- Körperlich fit und belastbar
- Gutes Vorstellungsvermögen
- Handwerkliches Geschick
- Technisches Verständnis
- Exaktes Arbeiten liegt dir
- Pünktlich und zuverlässig
- Keine Angst vor Wind und Wetter
- Schwindelfrei

Für die EFZ-Lehre ist ein obligatorischer Schulabschluss erforderlich, für die EBA-Lehre gibt es flexiblere Voraussetzungen.

LEHRDAUER

Maurer/in EFZ
3-jährige Ausbildung mit Berufsfachschule, überbetrieblichen Kursen und Praxis auf der Baustelle.

Maurer/in EBA
2-jährige Ausbildung mit praxisnahem Lernen und der Möglichkeit, später einen EFZ anzuhängen.

Beide Wege bieten dir eine starke Grundlage für eine sichere Zukunft im Baugewerbe.

Berufsbild auf einen Blick

TYPISCHE WERKZEUGE UND MASCHINEN

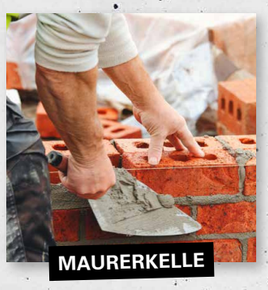

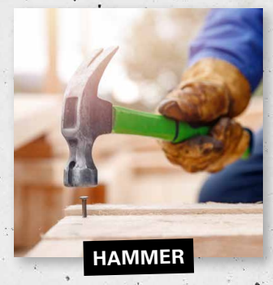

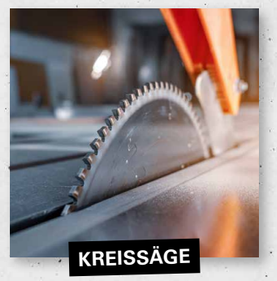

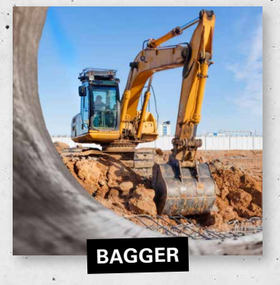

GEHALT UND KARRIERECHANCEN

In der Schweiz hängen die Löhne für Maurerlernende von verschiedenen Faktoren ab – z.B. vom Kanton, vom Lehrjahr sowie von kantonalen und betrieblichen Regelungen. Üblicherweise steigen die Löhne mit jedem Ausbildungsjahr, da du immer mehr Verantwortung übernimmst und dein Können wächst.

Maurer/in EFZ
1. Lehrjahr: ca. 950 CHF pro Monat
2. Lehrjahr: ca. 1320 CHF pro Monat
3. Lehrjahr: ca. 1860 CHF pro Monat

Maurer/in EBA
1. Lehrjahr: ca. 840 CHF pro Monat
2. Lehrjahr: ca. 1200 CHF pro Monat

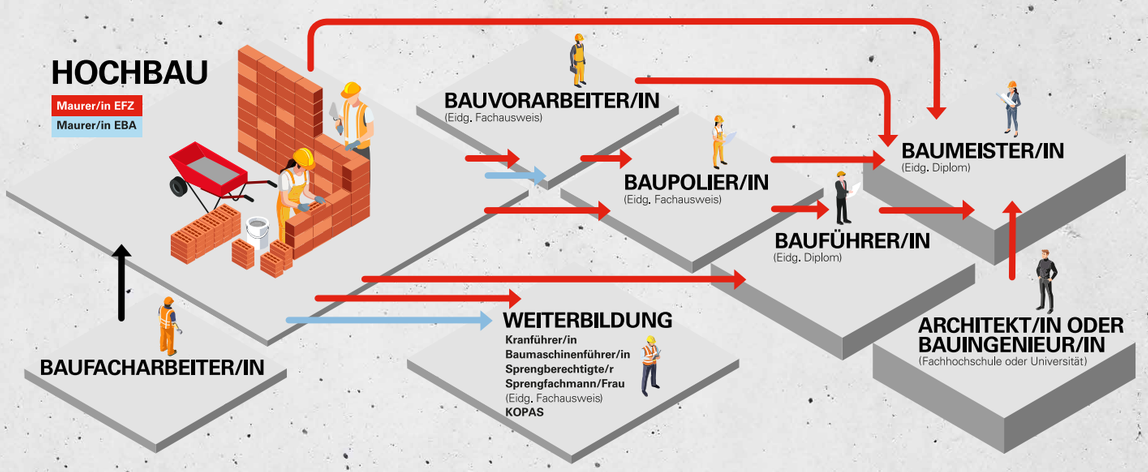

EIN TAG AUF DEM HOCHBAU

Du erschaffst mit deinen eigenen Händen etwas Bleibendes und lernst, Mauerwerk aus verschiedenen Materialien wie Back- oder Natursteinen zu errichten. Dabei führst du Betonarbeiten durch, montierst Gerüste, trägst Verputze auf und verlegst Kanalisationsrohre. Dein handwerkliches Geschick kommt bei jeder Aufgabe zum Einsatz und hilft dir, ein fundiertes Verständnis für Baukonzepte und -techniken zu entwickeln.

Weil du als Maurer/in einen unverzichtbaren Beitrag zu vielen Bauprojekten leistest und dafür sorgst, dass sie termingerecht und in hoher Qualität fertiggestellt werden. Teamarbeit und eine gute Kommunikation spielen dabei eine zentrale Rolle – denn auf der Baustelle läuft nichts ohne ein eingespieltes Miteinander. Wenn du Lust hast, aktiv anzupacken und sichtbare Ergebnisse zu schaffen, ist dieser Beruf genau das Richtige für dich.

ERFAHRUNGSBERICHT

Gabriel Michel, Maurerlernender im 3. Lehrjahr
Mein Traumberuf war ursprünglich Zeichner und als Zweitausbildung Maurer. Mein Vater war gelernter Maurer, darum war ich als Kind schon öfters auf dem Bau. Beim Schnuppern gefiel mir die Arbeit auf dem Bau besser als im Büro. Hätte mir damals jemand gesagt, dass ich einmal Maurer werde, hätte ich nur gelacht. Heute bin ich froh über diesen Weg.

KLINGT SPANNEND?

Im Video kannst du einem Maurerlernenden bei seiner Arbeit über die Schulter schauen! **Weitere Informationen zu den Bauberufen findest Du unter bauberufe.ch**

Einblick in den Beruf

TAGESABLAUF

Natürlich sind die Aufgaben und genauen Uhrzeiten von Baustelle zu Baustelle unterschiedlich.

07:00 Uhr
Start auf der Baustelle: Material und Maschinen checken

07:30 Uhr
Mauern hochziehen, Betonieren oder Schalungen bauen

09:00 Uhr
Znüni-Pause

09:30 Uhr
Weiterarbeiten an Rohbau und Bauelementen

12:00 Uhr
Mittagspause

13:00 Uhr
Beton glätten, Bauteile einbauen, Maschine bedienen

16:00 Uhr
Aufräumen, kontrollieren, Werkzeug reinigen

16:30 Uhr
Feierabend

AUF EINEN BLICK

WAS IST DER UNTERSCHIED ZWISCHEN EFZ UND EBA?

- **Maurer/in EFZ (3 Jahre)**
  Umfassende Ausbildung mit mehr Fachwissen, höheren Karrierechancen und Weiterbildungen.
- **Maurer/in EBA (2 Jahre)**
  Praxisorientierter Einstieg ins Bauwesen mit der Möglichkeit, später die EFZ-Ausbildung anzuschliessen.

Tipp: 2+2-Modell
Nach 2 Jahren EBA kann man direkt ins 3. Lehrjahr EFZ einsteigen und so das EFZ in 4 Jahren erreichen.

Beide Berufe sind gefragt – es kommt darauf an, welcher Weg besser zu dir passt!

WELCHE KARRIERE- UND WEITERBILDUNGSMÖGLICHKEITEN GIBT ES?

Nach deiner Ausbildung kannst du dich weiterentwickeln und mehr Verantwortung übernehmen:

- **Bauvorarbeiter/in**
  Leitung eines Baustellenteams
- **Baupolier/in**
  Leitung einer Baustelle
- **Bauführer/in**
  Verantwortung für grössere Bauprojekte
- **Baumeister/in**
  Höchste Qualifikation, oft mit eigener Baufirma

Spezialisierungen

- **Kranführer/in**
  Präzises Steuern von Kränen auf Baustellen
- **Baumaschinenführer/in**
  Bedienen grosser Baugeräte wie Bagger oder Walzen
- **Sprengberechtigte/r**
  Durchführung von gezielten Sprengungen im Bauwesen

Durch Spezialisierungen oder Weiterbildungen kannst du dein Wissen erweitern, deine Verantwortung steigern und ein höheres Gehalt erreichen.
Das Baugewerbe bietet dir viele Aufstiegsmöglichkeiten – je mehr du lernst, desto weiter kommst du!

IST DER JOB ALS MAURER/IN KÖRPERLICH ANSTRENGEND?

Ja, eine Maurerlehre fordert dich körperlich, aber:

- Du baust automatisch Fitness auf – Fitnessstudio überflüssig!
- Viele moderne Maschinen erleichtern schwere Arbeiten.
- Die Abwechslung macht den Job spannend und hält dich fit.

Wer gerne anpackt, draussen arbeitet und sichtbare Ergebnisse erschaffen will, ist hier genau richtig!

WIE FINDE ICH EINE LEHRSTELLE?

So bewirbst du dich

- Schau auf Job-Plattformen, Firmen-Websites oder auf Bauberufe.ch nach offenen Lehrstellen.
- Besuche Berufsmessen oder Info-Veranstaltungen von Baufirmen.
- Frage direkt bei Bauunternehmen in deiner Region nach Schnuppertagen.
- Schicke eine Bewerbung mit Lebenslauf und Zeugnissen an deinen Wunschbetrieb.

Je früher du dich bewirbst, desto besser sind deine Chancen!

WARUM LOHNT SICH EINE LEHRE ALS MAURER/IN?

Hohe Nachfrage und sichere Zukunft
Bauprofis werden immer gebraucht.
Vom Lernenden zur Führungskraft
Hier machst du Karriere.
Fit bleiben und draussen arbeiten
Kein Bürostuhl, sondern Action!
Hightech und Handwerk verbinden
Moderne Maschinen und neue Technologien.
Du baust was bleibt
Häuser, Brücken, Bauwerke – deine Arbeit bleibt sichtbar!

JETZT DEINE MAURERLEHRE STARTEN

ROCK YOUR FUTURE

Dreiecktasche mit Visitenkartenfach 170×170 mm

ROCK YOUR FUTURE!

Weitere Infos
www.bauberufe.ch

BAUBERUFE.CH